

Skattejagt på Amalienborg

Nr. 4



Skattejagten på Amalienborgmuseet er planlagt som en rundtur i museets værelser. Inden I går i gang med at løse opgaverne, er museet nødt til at gøre opmærksom på, at ***det er strengt forbudt at røre ved de udstillede genstande og møbler.***

© Amalienborgmuseet 2007. Redaktion, layout og tekst: Aina Jeppsson Englund.
Foto: Amalienborgmuseet. Forside: Christian VIII's Palæ, fotograf Jens Linde.

Eksotiske forbindelser

1. I introduktionsrummet hænger et billede af Christian d. 9.s far Hertug Vilhelm af Glücksborg. Under armen har han sin hat, som er pyntet med lange hanefjer og små bløde strudsefjer. Strudsen er verdens største fugl og stammer fra Afrika. På et andet billede her i rummet er der også hatte med fjer på. Hvor hænger det?



Land- og søkort er gode redskaber til at finde vej, steder man ikke kender så godt.

2. Frederik d. 9. har et bord med et landkort under en glasplade. Oven på står et andet slags kort formet som en kugle med lys i, hvor man kan se alle verdens lande. Hvad hedder sådan en?

I 1970 var Frederik d. 9. på statsbesøg i Østafrika.

3. Over en dør i Frederik d. 9.s arbejdsværelse hænger et sort/hvidt fotografi af et stort kattedyr, der lever i Afrika. Hvad er det for et dyr?



Løven er et symbol på mandsmod og styrke. Derfor bliver løven brugt i mange kulturer som tegn på kongemagt – også helt tilbage i oldtiden.

4. I Christian d.9.s arbejdsværelse står to løvelysestager. Står de på

- bogskabet
- kongens skrivebord
- kaminhylden

I Danmark skriver vi fra venstre mod højre. På andre sprog kan man have en anden skriveretning og helt andre bogstaver.

5. Hvor i dronning Louises dagligstue kan man finde denne tekst med arabiske tegn?

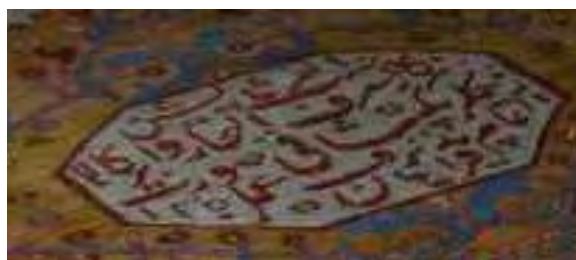

Den "uovertrufne frugt" eller ananas på indiansk er en frugt, som først kom til Europa fra Sydamerika med Colombus' anden rejse i 1493. Her i Danmark lærte man først ananassen at kende i 1600-tallet. Omkring 1731 begyndte man at dyrke den med held i de kongelige væksthuse på Rosenborg og Frederiksberg.

6. Et sted i dronning Louises dagligstue kan man finde en ananas som pynt på en genstand. Hvor? Kig op!

Elfenben er fra elefanter stødtænder. Det har altid været et fornemt og kostbart materiale. I dag er elefanterne fredede, fordi der ikke er så mange tilbage. De er blevet jaget alt for meget netop på grund af deres stødtænder.

7. I Christian d. 10. og dronning Alexandrines spisestue står to sølvkopper med elfenbensstykker. Hvor står de henne?

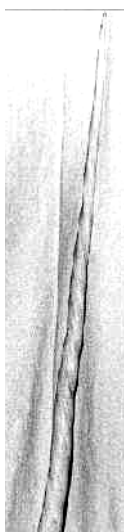

Et andet dyr med stødtænder er narhvalen. En narhval har en enkel lang snoet stødtand. Narhvalen lever i koldt vand i de arktiske farvande. I middelalderen blev narhvalens stødtand solgt som horn fra enhjørninger i Europa.

8. Hvor mange narhvalstænder står på Christian d. 10.s arbejdsværelse?

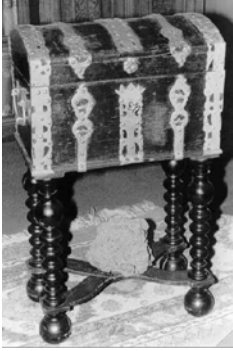

Dragen er et dyr, der optræder i kinesiske myter som et ædelt og stolt dyr. For kineserne er dragen det vigtigste symbol på lykke og held.

9. På et rundt rygebord i Christian d. 10.s arbejdsværelse er de to sølvbakker af messing dekorerede med kinesiske drager. Bordet står ved siden af en kiste på ben. Hvad står der på bordets nederste bakke?

- En sten
- Tre æsker
- Bakken er tom

Ligesom ananassen blev cigarer ført til Europa med Colombus' rejser til Amerika. Maya-indianerne havde røget cigarer i ca. 600 år inden da. I 1800-tallet var cigarrygning blevet meget almindeligt i Europa. Det var her Christian d. 9. levede.

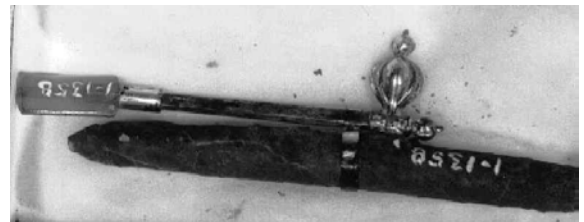

10. I montregangen ligger én af Christian d. 9.s cigarer med en cigarholder af sølv. I montren Tidsfordriv står et specielt askebæger, hvor man kan se én konge ryge en cigar. Hvilken slags konge er det?

11. Hvad er det for et stort dyr med hvid pels, der blandt andet lever i Grønland, der ligger og kigger op fra gulvet i Frederik d. 8.s arbejdsværelse?

Hvor vandet er varmt f.eks. det Indiske Ocean og den Persiske Golf kan perlefiskere dykke ned og hente perlemuslinger op fra havbunden. I sådanne muslinger er et sandkorn blevet omringet af perlemor, som muslingen ellers bruger til at lave indersiden af sin skal af. Og efter flere år er der dannet en ægte perle.

11. Der er blevet brugt rigtig mange ægte perler til Dronning Lovisas (Frederik d. 8.s kones) perlesnor med to kvaster. Den er udstillet i Guldburet. Lige over hver kvast sidder en række med ædelstene smaragder. Hvilken farve er smaragder?

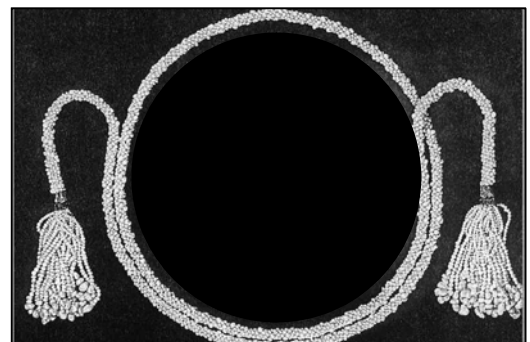

Løsninger til skattejagten Eksotiske forbindelser

1. **Over døren mod trappeopgangen** hænger et billede af Christian d. 9. med flere til hest
2. **En globus**
3. **En løve**
4. **Kaminhylden**
5. Tekstfeltet med de arabiske tegn er **midt på det persiske gulvtæppe**
6. Der er en ananas **i toppen af lysekronen**
7. De to kopper med elfenben står **i skabet med glaslåger i den midterste afdeling**
8. Christian d. 10. har **2** narhvaltænder på sit arbejdsværelse
9. Nederste bakke er **tom**
10. **En spillekortskonge**
11. Det er skindet med udstoppet hoved af en **isbjørn**
12. Smaragder er **grønne**

